

Keuringsverslag van een elektrische laagspanning- en zeer lage spanningsinstallatie

CONFORM

Datum keuring: 29/09/2020 Inspecteur: Kurt De Smedt Mentor: Installateur: Elektro Cleys BV
ID-label: Installateur: Gelijkvormigheidscontrole van een nieuwe huishoudelijke installatie volgens AREI boek 1 hoofdstuk 6.4. en 4.2.4.3. EK1.06 Klantreferentie:
B.T.W. nr.: BE 453 804 996

Merk en type meettoestel: Metrel Serie Nr.: 18120244
EUROTEST 61557

Plaats van het onderzoek

Straatnaam Zand
Huisnummer 35
Busnummer 0101
Postcode 9160
Gemeente LOKEREN
Land België

Eigenaar

Naam Zand
Straatnaam 35
Huisnummer 0101
Busnummer 9160
Postcode LOKEREN
Gemeente België
Land

Naam contactpersoon Elektro Cleys BV
Telefoon 0475/412973
Gsm nr. (SMS)

Installateur

Naam Elektro Cleys BV
BTW nr. BE 453 804 996
Telefoonnummer 0475/412973 - 03/755,11,35
E-mail Kris@elektrocleys.be

Type : appartement EAN : 541448860020059488 Teller Nr.: 1SAG1100157087

Aard onderzoek: Gelijkvormigheidsonderzoek van een nieuwe huishoudelijke installatie volgens AREI boek 1 hoofdstuk 6.4. en 4.2.4.3.

Netbeheerder: FLUVIUS Spanning: 1N400V Meter / bord verbinding: 10 mm² Max beveiliging: 63 A
Aantal borden: 2 Aantal kringen: 2+15 Isolatie: 488 M Ω
Aardelektrode: Aardingslus RE: 0,92 Ω

DIFFERENTIEELSCHAKELAAR

IA (mA)	In (A)	In - andere (A)	I Δ t	Type	Beveiligde kringen	Test	x 2,5
300	63		22,5kA2s (3000A)	A	17	-	-
300	63		22,5kA2s (3000A)	A	15	-	-
30	63		22,5kA2s (3000A)	A	4	-	-

BESCHRIJVING INSTALLATIE

Aantal kringen	Curve	Bescherming IN (A)	(andere)	P	Sectie (mm ²)
1	C	32		2	6
4	C	16		2	-
11	C	20		2	2,5
1	C	40		2	10

Visueel nazicht (algemeen) OK NOK Directe aanraking OK NOK Indirecte aanraking OK NOK
Aansluitingen OK NOK Correcte schema's OK NOK schema in bijlage door Aceg vzw
Equipotentiale verbindingen OK NOK niet van toepassing in afwachting
Continuïteit OK NOK Verlichting / toestellen OK NOK NVT

OPMERKINGEN - INBREUKEN - NOTA'S

- O12 De elektrische installatie staat niet onder spanning. De goede werking van de differentieels kon niet getest worden.
- O17 De hoofdequipotentiaalverbindingen zijn nog aan te sluiten na plaatsing van de nutsleidingen.
- O2 Geen inbreuken vastgesteld.
- O36 Aanvang installatie dateert van voor 01/06/2020
- O5 De verlichting is nog niet definitief geplaatst.

Geen



BESLUIT

- De elektrische installatie voldoet aan de voorschriften van het AREI Boek 1. De volgende periodieke keuring is te voorzien voor 29/9/2045
- De nodige maatregelen werden genomen, zodat de ingangsklemmen van de automatische differentieelstroominrichting, geplaatst aan het begin van de installatie, ontoegankelijk zijn gemaakt door verzegeling.
- Het (de) ééndraads- en opstellingsschema(s) werden door het erkend organisme voor gezien getekend.
- De elektrische installatie voldoet niet aan de voorschriften van het AREI Boek 1. Een aanvullend bezoek moet door hetzelfde organisme worden uitgevoerd. De werken, nodig om de inbreuken te doen verdwijnen die opgemerkt werden tijdens het controlebezoek, moeten zonder vertraging uitgevoerd worden en alle maatregelen moeten getroffen worden opdat de in overtreding zijnde installatie, indien zij in dienst blijft, geen gevaar vormt voor de personen of goederen. Datum:
- De elektrische installatie voldoet niet aan de voorschriften van het AREI Boek 1. Het controlebezoek voorzien door hoofdstuk 8.4.2. van het AREI boek 1, moet plaats hebben uiterlijk 18 maanden na de datum van de verkoopakte. De gegevens van de nieuwe eigenaar worden ons bezorgd na het verlijden van de akte. Indien de herkeuring gebeurt door een ander erkend organisme, dient deze ons hiervan op de hoogte te brengen. Datum:

Deze pdf-versie van het keuringsverslag is de originele versie en mag worden verspreid..

Aantal bijlage(n): 9

VRIJGAVE VAN HET KEURINGSVERSLAG

De inspecteur Kurt De Smedt

Plichten van de eigenaar, beheerder, huurder voor de Installatie onderworpen aan het AREI Boek 1 afdeling 9.1.2.

- Het verslag dient te worden bewaard in het dossier van de elektrische installatie.
- Elke wijziging dient te worden vermeld in het elektrisch dossier.
- Elk ongeval overkomen van personen en te wijten, rechtsreeks of onrechtstreeks, aan de aanwezigheid van de elektrische installatie dient onmiddellijk meegedeeld te worden aan de algemene Directie Energie van de Federale Overheidsdienst Economie.

Kwaliteit

- De reproductie van dit document is enkel toegelaten in zijn integrale vorm en enkel met het schriftelijk akkoord van het controleorganisme en de aarvrager.
- De keuring beperkt zich tot de zichtbare en normaal toegankelijke delen van de installatie.

www.aceg.be

02 880 88 90

BE53 0689 0209 2953 - BTW BE0839.866.481

Stappenplan voor een installatie die conform is:

Stap 1	Stap 2	Stap 3	Stap 4
Lees dit proces-verbaal zorgvuldig en besteed aandacht aan de eventuele nota's	Als u grote wijzigingen of uitbreidingen aan de installatie aanbrengt, moet u deze laten controleren.	De volgende periodieke keuring is voorzien voor 29/9/2045	ACEG staat tot uw dienst voor alle noodzakelijke keuringen.

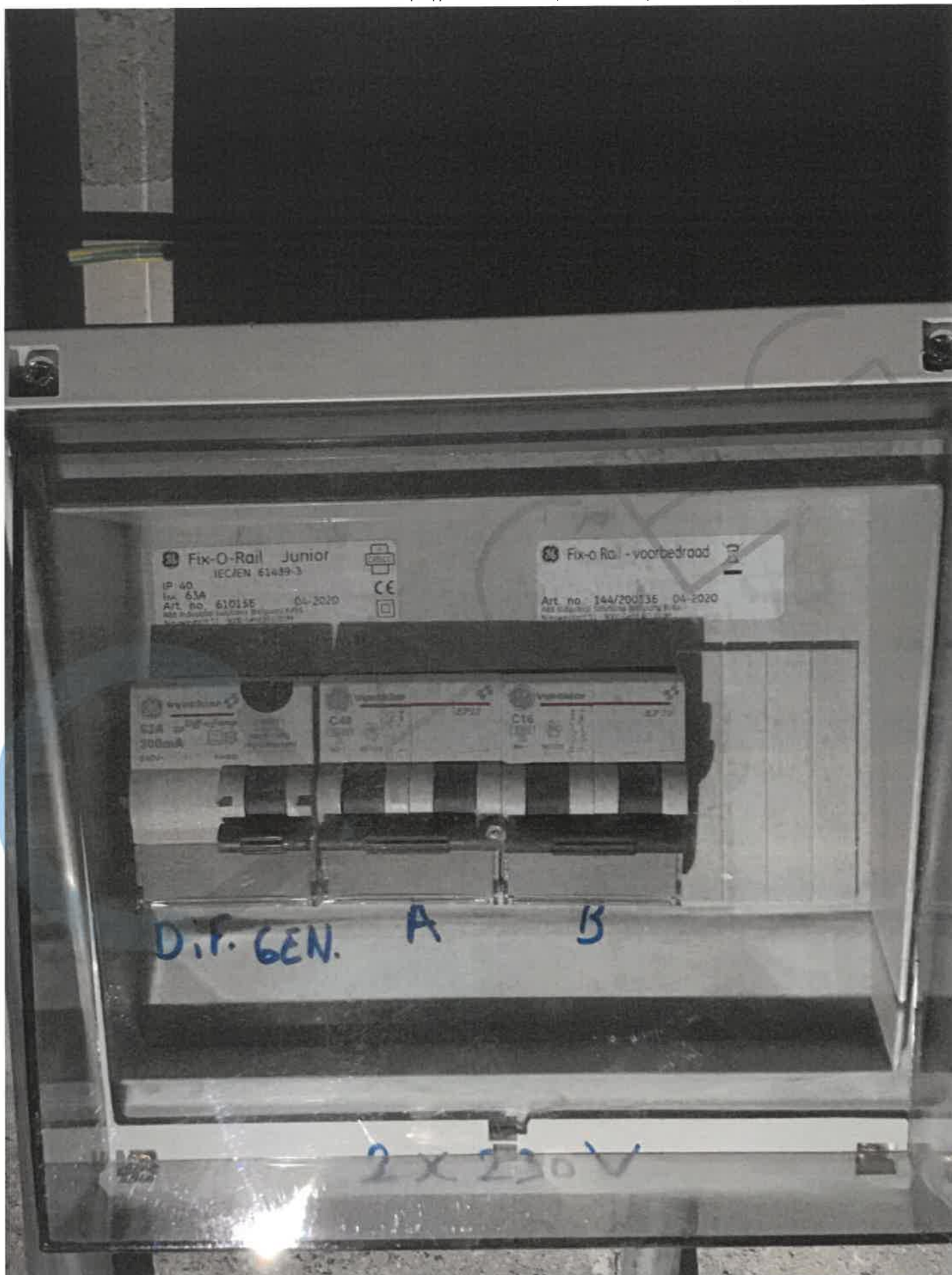



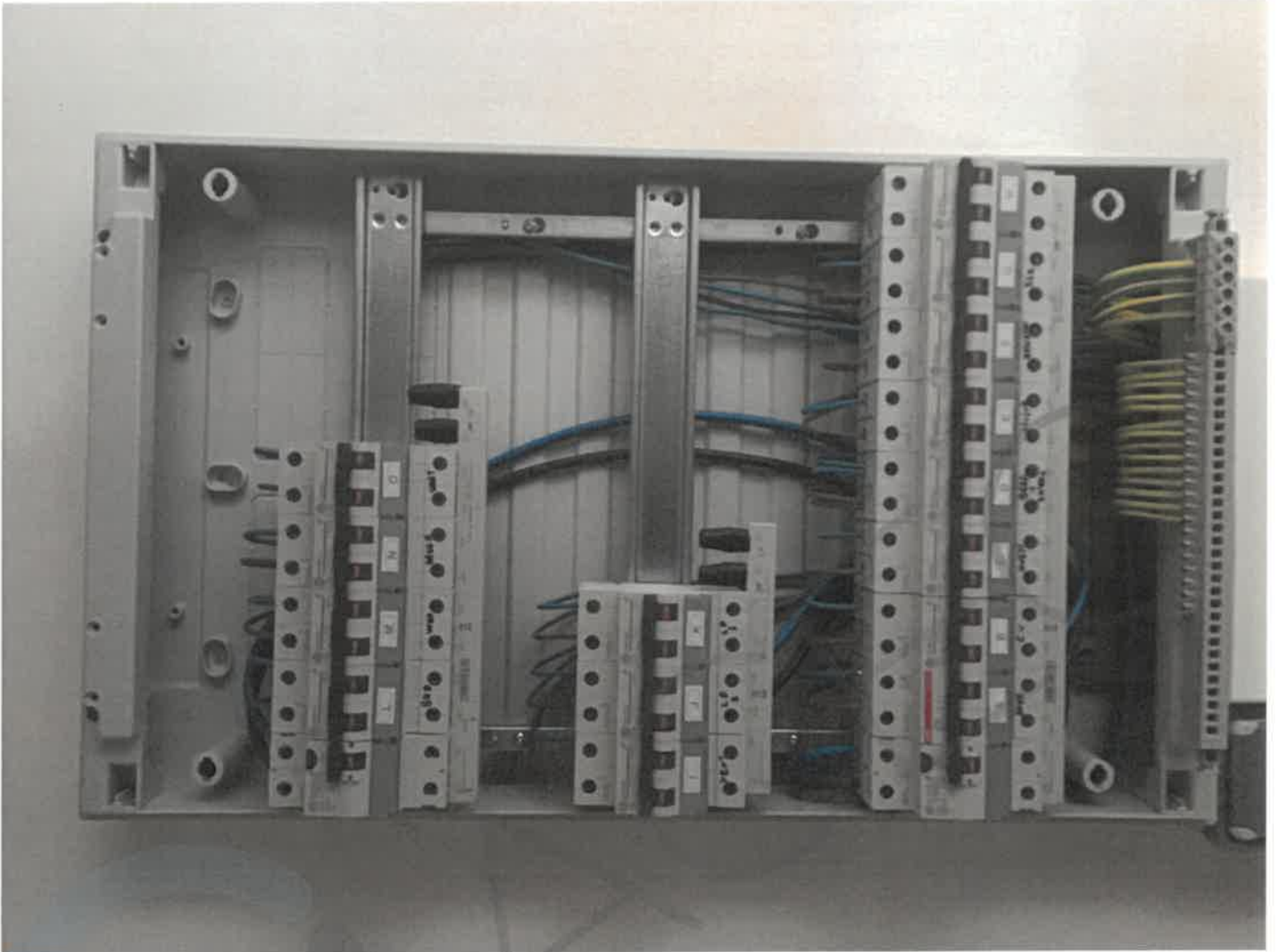



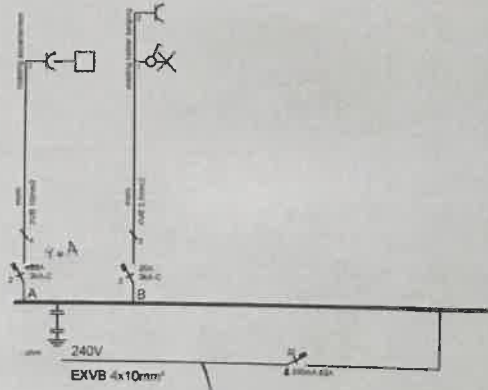

Algev. erkend organisme 19/10/2020	 zand 350101 9160 Lokeren	Verantw. uitvoering 	1/1 Elektro Cleys BVBA P. Benoitlaan 36 9120 Beveren BE 0453.804.996
---------------------------------------	---	--	---

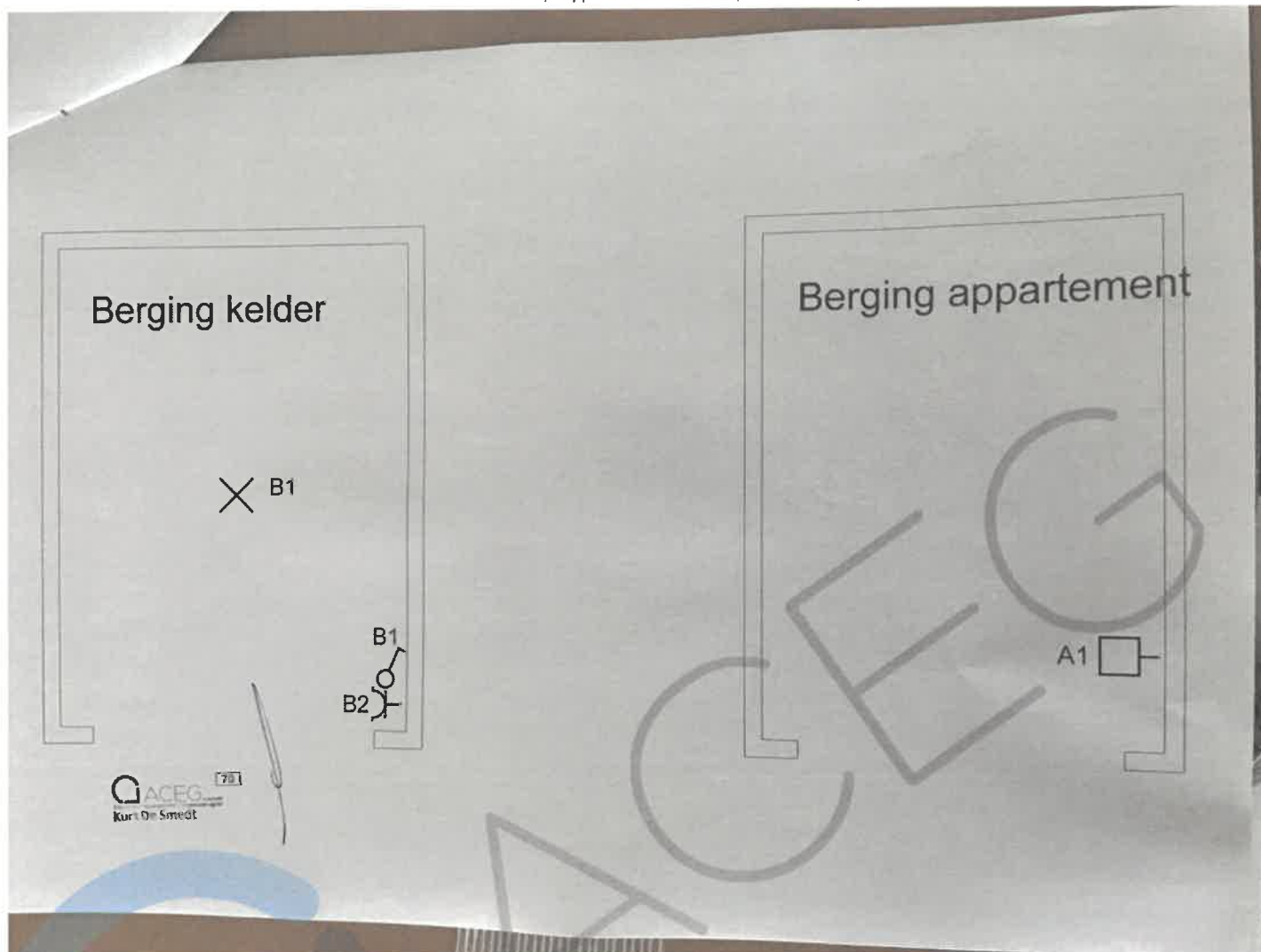

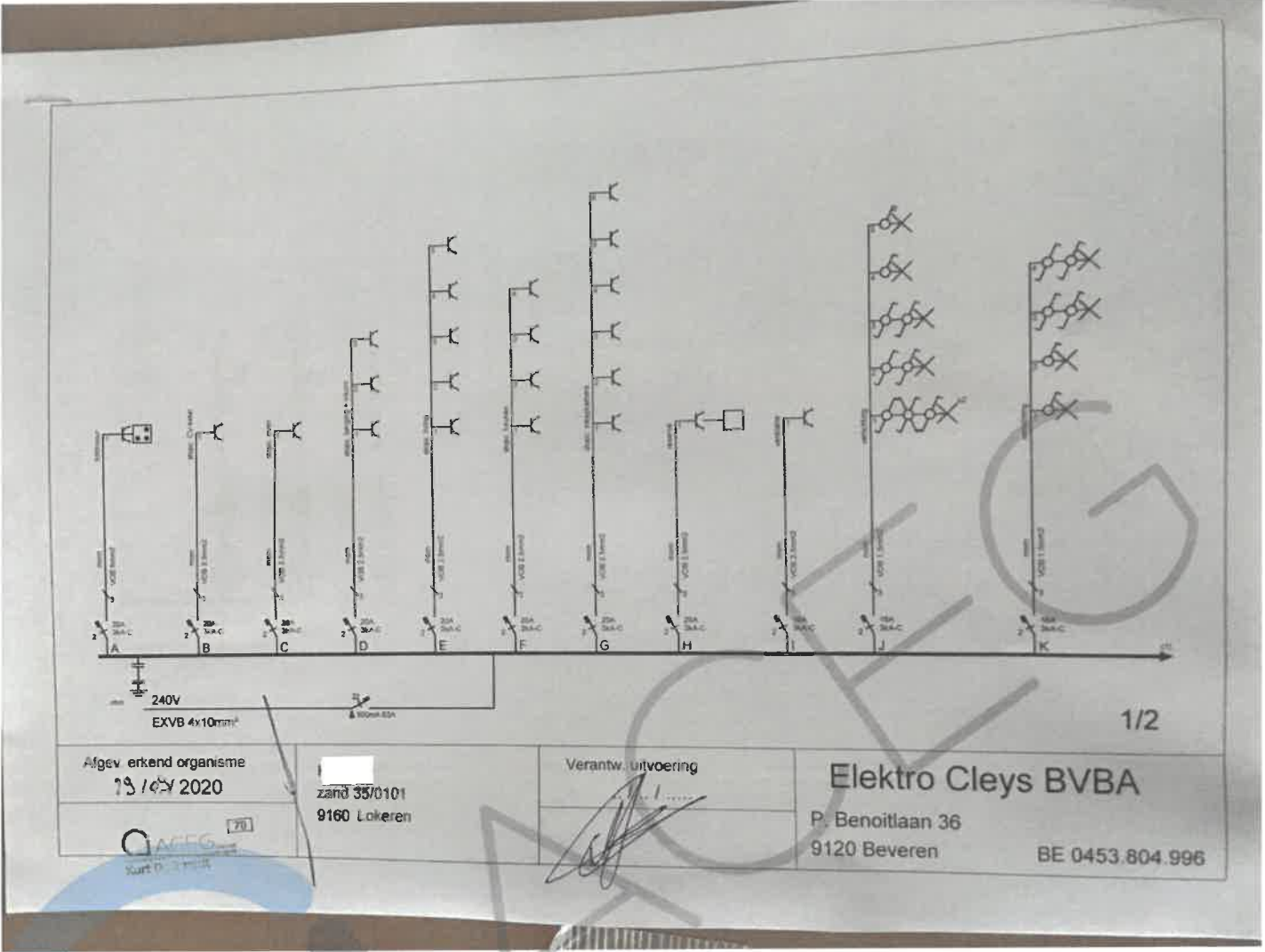

Afgeve erkend organisme 19/04/2020	zand 35/0101 9160 Lokeren	Verantw. uitvoering 	Elektro Cleys BVBA P. Benoitaan 36 9120 Beveren BE 0453.804.996
			

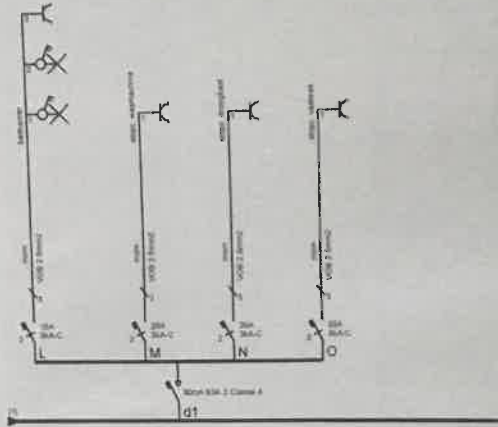

2/2

Afgev. erkend organisme 13/09/2020 	Zand 35/0101 9160 Lokeren	Verantw. uitvoering .. / .. / ..	Elektro Cleys BVBA P. Benoitlaan 36 9120 Beveren BE 0453.804.996
--	------------------------------	-------------------------------------	---

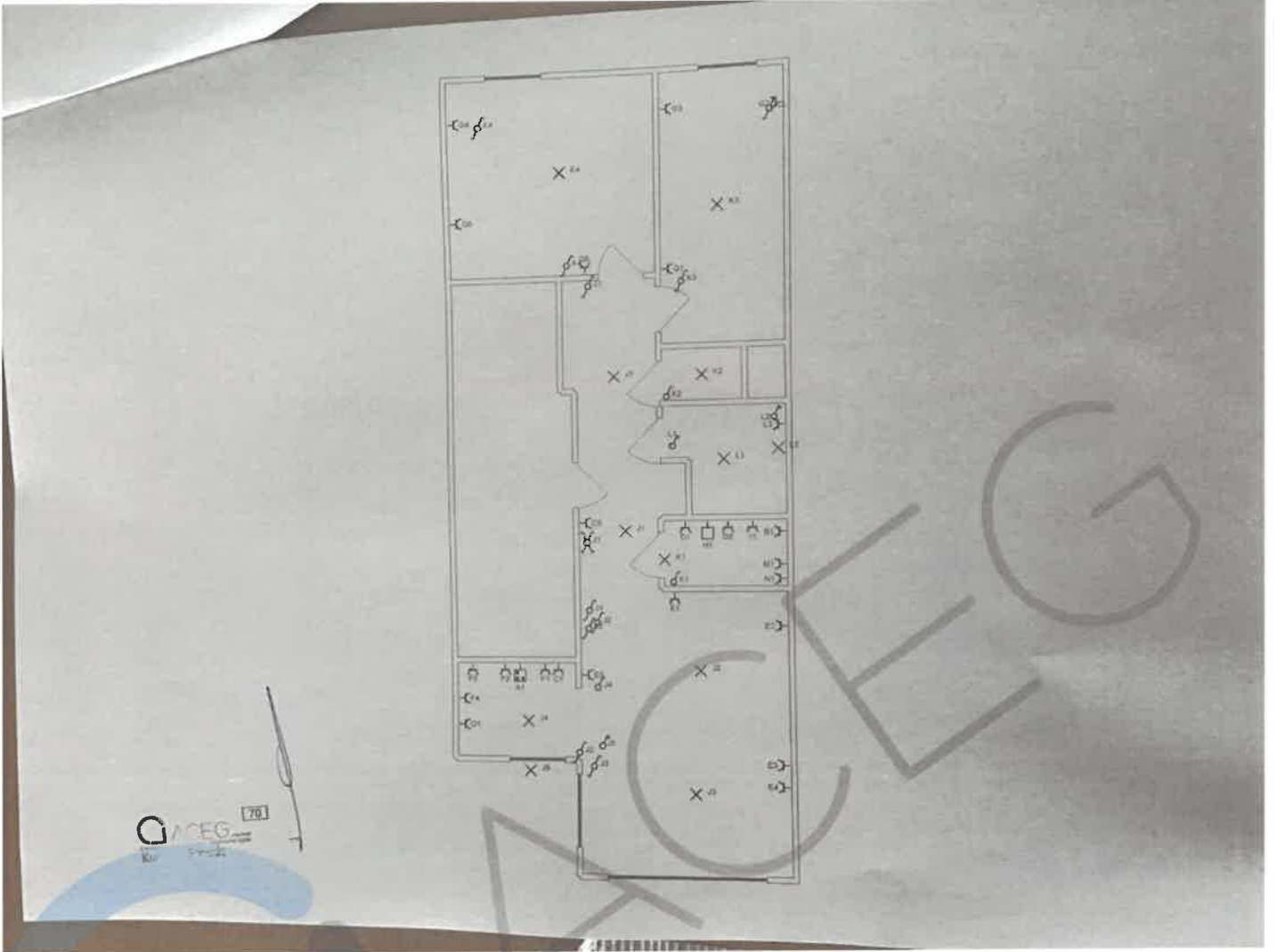



B101

A1423644

GETUIGSCHRIFT AF TE LEVEREN AAN DE AARDGASDISTRIBUTIENETBEHEERDER (DNB) VOOR HET OPENEN VAN DE GASMETER OVEREENKOMSTIG HET KONINKLIJK BESLUIT VAN 28 JUNI 1971

Ondergetekende : Naam : Rosiers Voornaam : Koer
Vertegenwoordiger van de onderneming : De Meyer bvba B.T.W. nr:
Straat : Burchtstraat 170 Nr. : Bus :
Postcode: 9150 Kruibeke Gemeente : Tel: Fax:
(in geval van onderaanneming, voor rekening van de firma:
Adres + tel:)

bevestigt formeel en garandeert hierbij de gasinstallatie
nieuwe installatie / nieuw gedeelte van installatie (het onnodige schrappen) volgens het plan hierna
in het gebouw gelegen te : Straat : Zand Nr. : 35 Bus : 001 Verdieping:
Postcode : 9160 Gemeente : Zokeren

Gasmeter merk: gasmeter nummer: [grid]

voor rekening van : Naam : Voornaam :
Straat : Nr.: Bus :
Postcode : Gemeente :

- te hebben geplaatst volgens de betrokken voorschriften die momenteel van toepassing zijn, waaronder de normenreeksen NBN D 51 en NBN B 61 en de technische aanbevelingen van Gas.be en Cerga. Deze normen en regels van goed vakmanschap hebben zowel betrekking op de leidingen als op de toestelgebonden eisen, zoals de toevoer van verse verbrandingslucht en de afvoer van de verbrandingsproducten. Alleen gastoestellen conform de specifieke normen van aardgastoestellen zijn aangesloten op de binneninstallatie.
te hebben beproefd op dichtheid.

Dit getuigschrift moet aan de aardgasdistributienetbeheerder overhandigd worden vóór deze de gasmeter opent.

Voorbehouden aan de installateur: Ik verklaar dat ik een "Cerga-professionele gasinstallateur" ben
[X] ja [] neen
indien ja: Cerga nr: 1904739 N
Voorbehouden aan de DNB:
Datum:
Handtekening + naam

Bijlage(n)

ISOMETRISCH SCHEMA VAN DE INSTALLATIE

Duid volgende elementen aan op het isometrisch schema: de gasmeter, de leidingen met materiaalsoort (Koper-Staal-PE), hun diameter en lengte (m), de knooppunten aangeduid d.m.v. hoofdletters A, B, ..., het soort toestellen met merk, type en vermogen (kW).
Dit schema mag vervangen worden door een schema/ plan dat minstens dezelfde gegevens bevat.

